yıldırım proje

pastoral evleri

VAZİYET PLANI
Doğu

yıldırım proje
pastoral evleri

bir yıldırım proje inşaat yapısıdır.

TEKLİF OLARAK HAZIRLANAN ETÜT PROJESİNİN HAKLARI; 5846 SAYILI FSEK (FİKİR VE SANAT ESERLERİ KORUMA KANUNU), 556 sayılı markaların korunması hakkında kanun hükmünde kararname ve 554 sayılı tasarımların korunması hakkında bulunan kanun hükmüne göre korunur.

VAZİYET PLANI
Batı

yıldırım proje
pastoral evleri

bir yıldırım proje inşaat yapısıdır.

TEKLİF OLARAK HAZIRLANAN ETÜT PROJESİNİN HAKLARI; 5846 SAYILI FSEK (FİKİR VE SANAT ESERLERİ KORUMA KANUNU), 556 sayılı markaların korunması hakkında kanun hükmünde kararname ve 554 sayılı tasarımların korunması hakkında bulunan kanun hükmüne göre korunur.

GENEL BAKIŞ I

yıldırım proje
pastoral evleri

bir yıldırım proje inşaat yapısıdır.

TEKLİF OLARAK HAZIRLANAN ETÜT PROJESİNİN HAKLARI; 5846 SAYILI FSEK (FİKİR VE SANAT ESERLERİ KORUMA KANUNU), 556 sayılı markaların korunması hakkında kanun hükmünde kararname ve 554 sayılı tasarımların korunması hakkında bulunan kanun hükmüne göre korunur.

GENEL BAKIŞ II

yıldırım proje
pastoral evleri

bir yıldırım proje inşaat yapısıdır.

TEKLİF OLARAK HAZIRLANAN ETÜT PROJESİNİN HAKLARI; 5846 SAYILI FSEK (FİKİR VE SANAT ESERLERİ KORUMA KANUNU), 556 sayılı markaların korunması hakkında kanun hükmünde kararname ve 554 sayılı tasarımların korunması hakkında bulunan kanun hükmüne göre korunur.

GENEL BAKIŞ III

yıldırım proje
pastoral evleri

bir yıldırım proje inşaat yapısıdır.

TEKLİF OLARAK HAZIRLANAN ETÜT PROJESİNİN HAKLARI; 5846 SAYILI FSEK (FİKİR VE SANAT ESERLERİ KORUMA KANUNU), 556 sayılı markaların korunması hakkında kanun hükmünde kararname ve 554 sayılı tasarımların korunması hakkında bulunan kanun hükmüne göre korunur.

GENEL BAKIŞ IV

yıldırım proje
pastoral evleri

bir yıldırım proje inşaat yapısıdır.

TEKLİF OLARAK HAZIRLANAN ETÜT PROJESİNİN HAKLARI; 5846 SAYILI FSEK (FİKİR VE SANAT ESERLERİ KORUMA KANUNU), 556 sayılı markaların korunması hakkında kanun hükmünde kararname ve 554 sayılı tasarımların korunması hakkında bulunan kanun hükmüne göre korunur.

GENEL BAKIŞ V

yıldırım proje
pastoral evleri

bir yıldırım proje inşaat yapısıdır.

TEKLİF OLARAK HAZIRLANAN ETÜT PROJESİNİN HAKLARI; 5846 SAYILI FSEK (FİKİR VE SANAT ESERLERİ KORUMA KANUNU), 556 sayılı markaların korunması hakkında kanun hükmünde kararname ve 554 sayılı tasarımların korunması hakkında bulunan kanun hükmüne göre korunur.

yıldırım proje
pastoral evleri

GENEL BAKIŞ VI

bir yıldırım proje inşaat yapısıdır.

TEKLİF OLARAK HAZIRLANAN ETÜT PROJESİNİN HAKLARI; 5846 SAYILI FSEK (FİKİR VE SANAT ESERLERİ KORUMA KANUNU), 556 sayılı markaların korunması hakkında kanun hükmünde kararname ve 554 sayılı tasarımların korunması hakkında bulunan kanun hükmüne göre korunur.

yıldırım proje
pastoral evleri

GENEL BAKIŞ VII

bir yıldırım proje inşaat yapısıdır.

TEKLİF OLARAK HAZIRLANAN ETÜT PROJESİNİN HAKLARI; 5846 SAYILI FSEK (FİKİR VE SANAT ESERLERİ KORUMA KANUNU), 556 sayılı markaların korunması hakkında kanun hükmünde kararname ve 554 sayılı tasarımların korunması hakkında bulunan kanun hükmüne göre korunur.

DUBLEKS ZEMİN KAT PLANI

Dubleks 280 m²

yıldırım proje
pastoral evleri

bir yıldırım proje inşaat yapısıdır.

TEKLİF OLARAK HAZIRLANAN ETÜT PROJESİNİN HAKLARI; 5846 SAYILI FSEK (FİKİR VE SANAT ESERLERİ KORUMA KANUNU), 556 sayılı markaların korunması hakkında kanun hükmünde kararname ve 554 sayılı tasarımların korunması hakkında bulunan kanun hükmüne göre korunur.

DUBLEKS BİRİNCİ KAT PLANI

Dubleks 280 m²

yıldırım proje pastoral evleri

bir yıldırım proje inşaat yapısıdır.

TEKLİF OLARAK HAZIRLANAN ETÜT PROJESİNİN HAKLARI; 5846 SAYILI FSEK (FİKİR VE SANAT ESERLERİ KORUMA KANUNU), 556 sayılı markaların korunması hakkında kanun hükmünde kararname ve 554 sayılı tasarımların korunması hakkında bulunan kanun hükmüne göre korunur.

TRİPLEKS BODRUM KAT PLANI

Tripleks 490 m²

yıldırım proje
pastoral evleri

bir yıldırım proje inşaat yapısıdır.

TEKLİF OLARAK HAZIRLANAN ETÜT PROJESİNİN HAKLARI; 5846 SAYILI FSEK (FİKİR VE SANAT ESERLERİ KORUMA KANUNU), 556 sayılı markaların korunması hakkında kanun hükmünde kararname ve 554 sayılı tasarımların korunması hakkında bulunan kanun hükmüne göre korunur.

TRİPLEKS ZEMİN KAT PLANI

Tripleks 490 m²

yıldırım proje
pastoral evleri

bir yıldırım proje inşaat yapısıdır.

TEKLİF OLARAK HAZIRLANAN ETÜT PROJESİNİN HAKLARI; 5846 SAYILI FSEK (FİKİR VE SANAT ESERLERİ KORUMA KANUNU), 556 sayılı markaların korunması hakkında kanun hükmünde kararname ve 554 sayılı tasarımların korunması hakkında bulunan kanun hükmüne göre korunur.

TRİPLEKS BİRİNCİ KAT PLANI

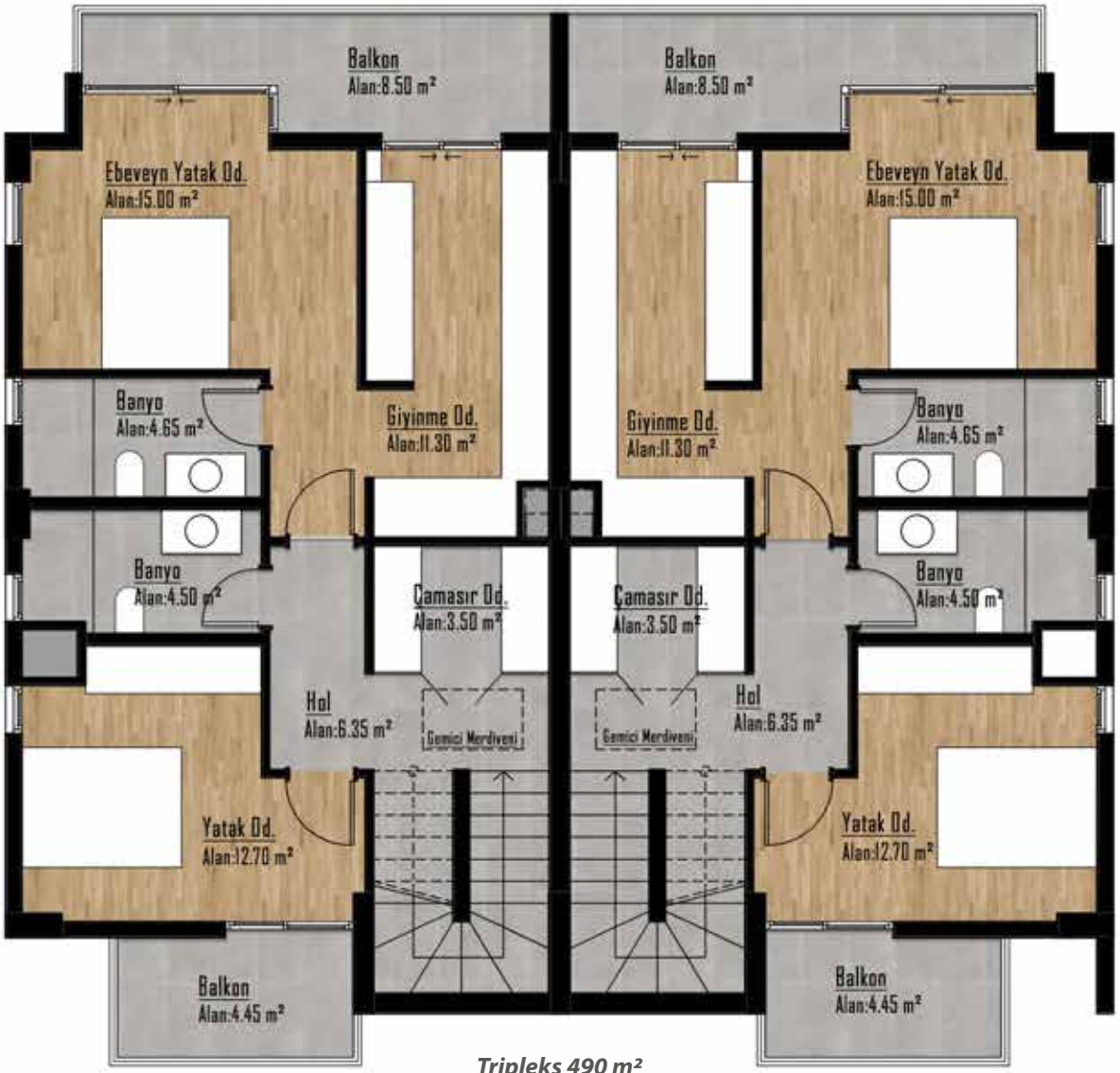

Tripleks 490 m²

yıldırım proje
pastoral evleri

bir yıldırım proje inşaat yapısıdır.

TEKLİF OLARAK HAZIRLANAN ETÜT PROJESİNİN HAKLARI; 5846 SAYILI FSEK (FİKİR VE SANAT ESERLERİ KORUMA KANUNU), 556 sayılı markaların korunması hakkında kanun hükmünde kararname ve 554 sayılı tasarımların korunması hakkında bulunan kanun hükmüne göre korunur.

yıldırım proje
pastoral evleri

KABA İNŞAAT

- STIII SINIFI YAPI ÇELİĞİ VE C30 YÜKSEK DAYANIMLI HAZIR BETON SINIFI BETONARME YAPI.
- İZOLASYONLU DIŞ DUVARLAR, ISI KÖPRÜLERİNE KARŞI PERLİTLİ SIVA TAKVİYESİ.
- ODA ARALARINDA 10 CM TUĞLA/BİMS DUVAR
- DIŞ CEPHEDE ÇİMENTO ESASLI KARA SIVA ÜZERİ GRENLİ FİLLİ/KALE MARKA AKRİLİK/SİLİKON BOYA.
- İÇ MEKANLARDA KÖŞE BİRLEŞİMLERİNDE FİLELİ VE DOLGULU ALÇI SIVA ÜZERİ FİLLİ/KALE MARKA , ISLAK MEKANLARDA KISMİ KARA SIVA ÜZERİ ALÇI SIVA VE SATEN BOYA.
- İZOLASYONLU KİREMİT ÇATI.
- TEMELLERDE VE TOPRAĞA TEMAS EDEN YÜZEYLERDE KRİSTALİZE VE SÜRME ÇİMENTO ESASLI SU İZOLASYONU.

İNCE İNŞAAT

- DIŞ DOĞRAMALAR MİMAR TERCİHİNE BAĞLI WİNSA/REHAU/VEKA MARKA ISI İZOLASYONLU, SES YALITIMLI SÜRME VE KANATLI SERİ PVC DOĞRAMALAR.
- ODALARDA MASİF AHŞAP MEŞE KAPLAMA VEYA LAKE BOYA İÇ KAPILAR,
- GİRİŞ VESTİYER VE EBEVEYN YATAK ODASINDA RAF SİSTEMİ.
- SUNTA LAM GÖVDELİ, MAT KRİSTAL KAPAKLI ECZACIBAŞI MARKA MUTFAK, QUARTZ TEZGAH VE ALIN. FRANKE MARKA EVYE VE 5'Lİ ANKASTRE SET. (OCAK, FIRIN, KARBON FİLTRE BOX DAVLUMBAZ, BULAŞIK MAKİNASI, MİKRODALGA)
- EV GİRİŞLERİNDE 3 NOKTADAN KALE MARKA EMNİYET KİLİTLİ MOBİLYA ÇELİK KAPILAR.
- EŞİKLER, DENİZLİKLER, BASAMAKLAR 1. SINIF TÖMÜK BEJİ MERMER/BAZALT.

yıldırım proje
pastoral evleri

ELEKTROMEKANİK

- TÜM SALON, YATAK ODALARI VE MUTFAK DA, MULTİ-SPLİT ALTYAPI VE ÜSTYAPI TESİSATI, HAZIR MONTE EDİLMİŞ TAVAN TİPİ İÇ ÜNİTELER, KULLANIMA HAZIR.
- KULLANIM SICAK SU VE KALORİFER ISINMA İÇİN A4+ YÜKSEK VERİMLİLİKTE HER VİLLADA MÜNFERİT ELEKTRİKLİ KOMBİ. İLERİDE DOĞALGAZA DÖNÜŞÜM UYUMLU TESİSAT, KULLANIMA HAZIR.
- ODALARDA VE ISLAK MEKANLARDA YÜKSEK VERİMLİ YATAY VE DİKEY PANEL RADYATÖRLER.
- TÜM ODALARDA ELEKTRİK KABLO ALTYAPISI. TRİFAZE ELEKTRİK TESİSATI HAZIRLIĞI.
- EV GİRİŞLERİNDE FİBEROPTİK ALTYAPI HAZIRLIĞI. ODALARIN TÜMÜNDE İNTERNET VE TV TESİSATI HAZIRLIĞI.
- VİLLA ÖNÜ OTOPARKLARA ELEKTRİKLİ ARAÇ ŞARJ İSTASYONU İÇİN ALTYAPI HAZIRLIĞI GETİRİLMESİ.
- VİLLA BAHÇELERİNDE KULLANICIYA ÖZEL AYDINLATMA.
- SİTE GENELİNDE İNTERCOM HABERLEŞME.
- FULL KAPASİTE JENERATÖR.

ORTAK KULLANIM ve MEKANLAR

- HER VİLLAYA AİT 2 ADET ÖZEL OTOPARK VE SİTE İÇİNDE AYRICA SAKİNLER VE MİSAFİRLER İÇİN ORTAK OTOPARK ALANLARI.
- SİTEYE AİT ORTAK YÜZME HAVUZU.
- SOSYAL ALAN, SPOR MERKEZİ, ÇOCUK BAHÇESİ, MİNİ FUTBOL SAHASI.
- OKUL SERVİSİ BEKLEME ALANI.
- 300 METRE SİTE İÇİ YÜRÜYÜŞ YOLLARI.
- TÜM SİTE ÇEVRESİNDE GECE AYDINLATMALI, KAMERA İZLEME SİSTEMLİ GÜVENLİK PANEL ÇİT UYGULAMASI.

yıldırım proje
pastoral evleri
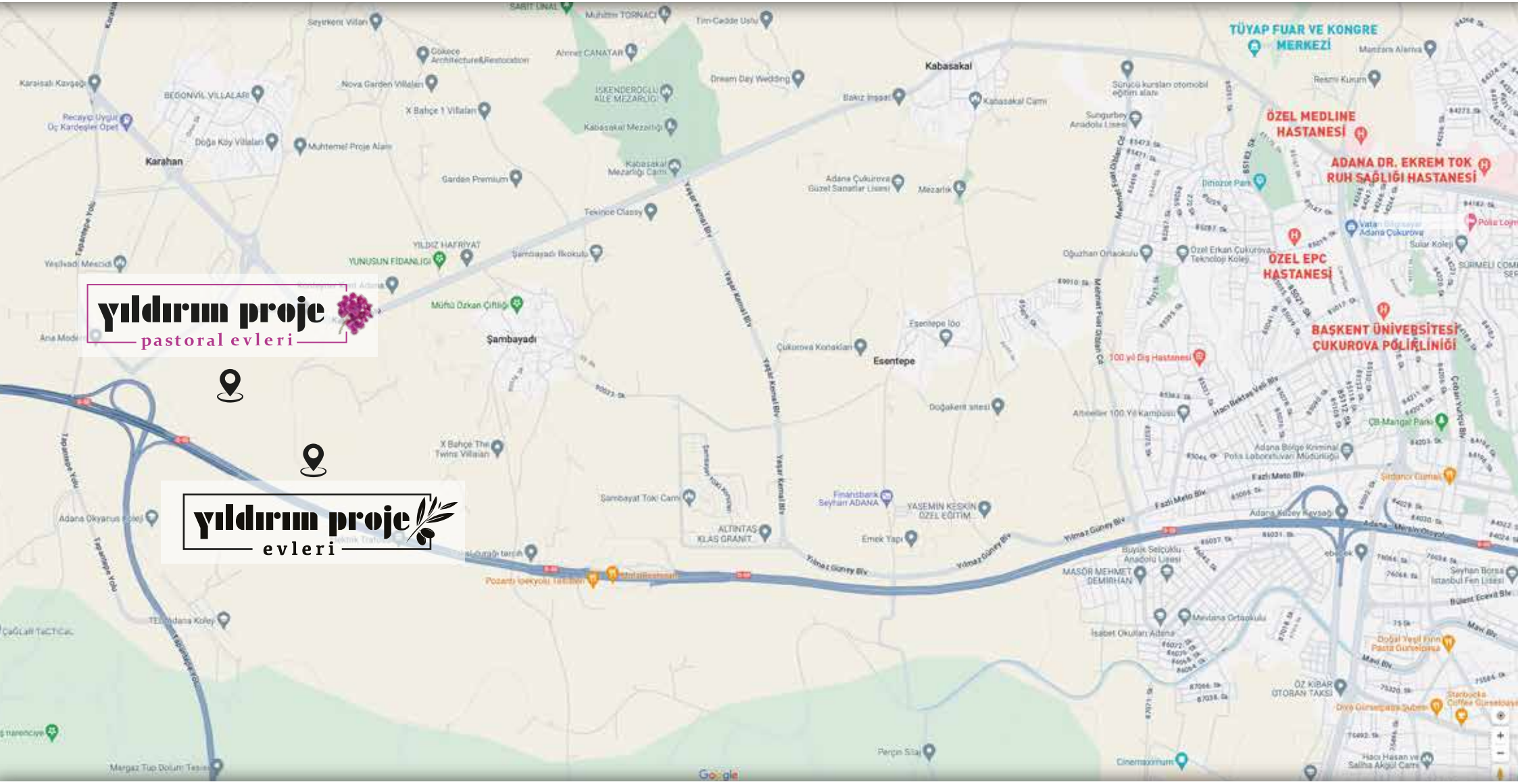
K
B D
G